



INTERNETSERVICE.AS

Vejledning til opsætning af e-mail i Windows Mail

Google Apps

Denne vejledning viser dig, hvordan du sætter din e-mail op i Windows Mail, så du er klar til at sende og modtage e-mails.



Opsætning af standard mail i Windows Mail

Først åbner du Windows Mail, klikker på "Funktioner" i menuen øverst i programmet og vælger herefter "Konti" som herunder.

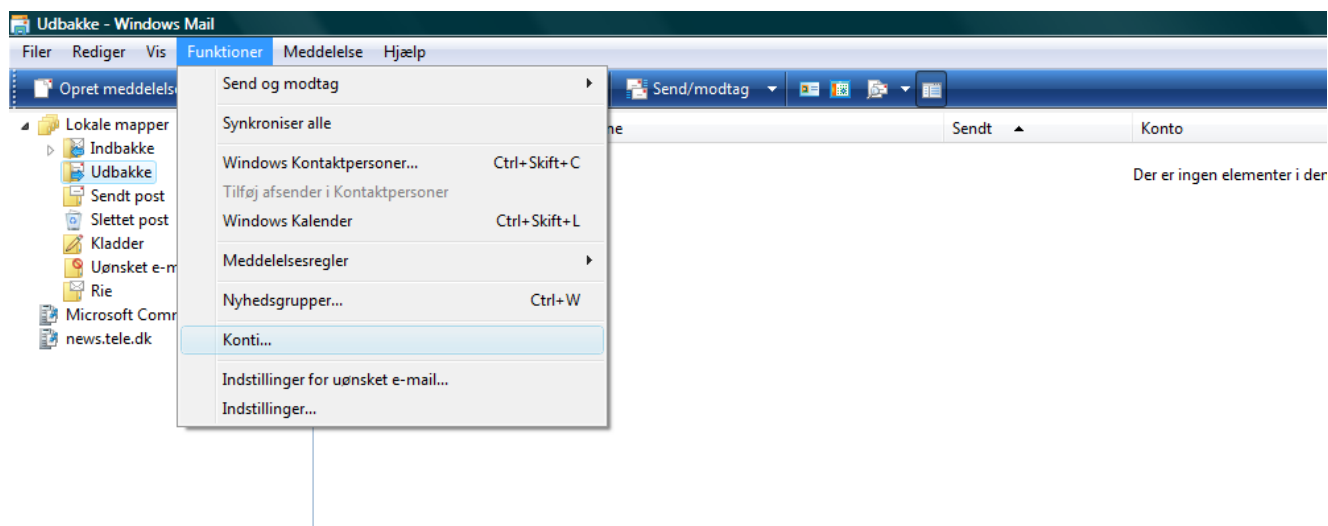



Herefter kommer skærmbilledet til at se ud som nedenstående.

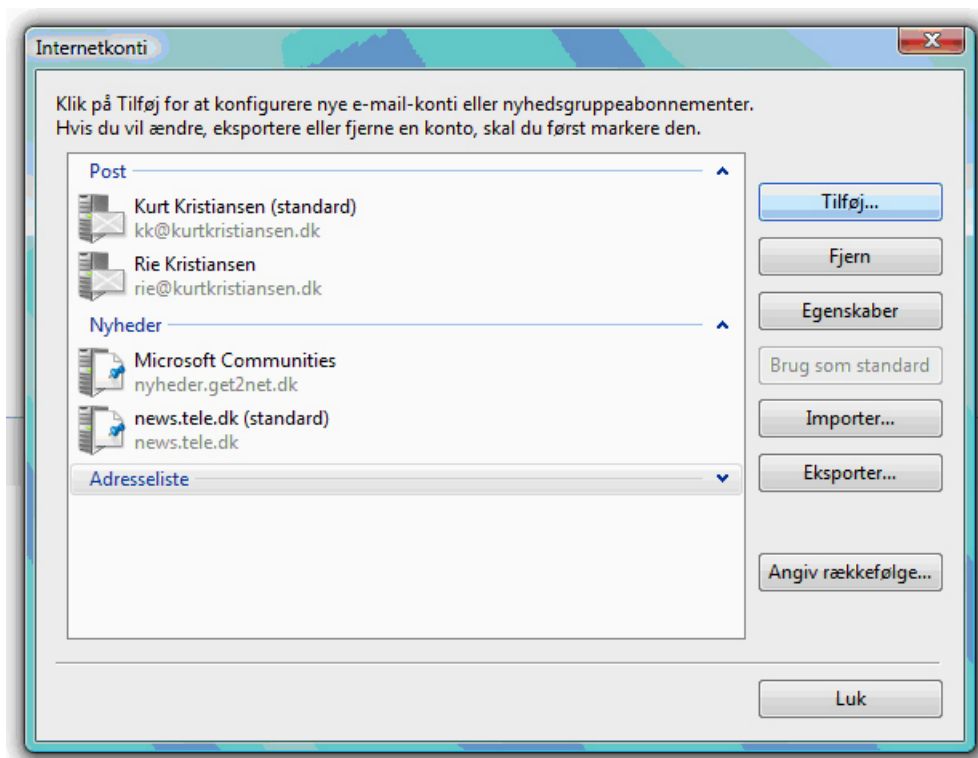

Klik nu på "Tilføj" for at oprette en ny mail konto, og du vil nu se nedenstående, hvor du skal markere den øverste valgmulighed, "E-mail konto".

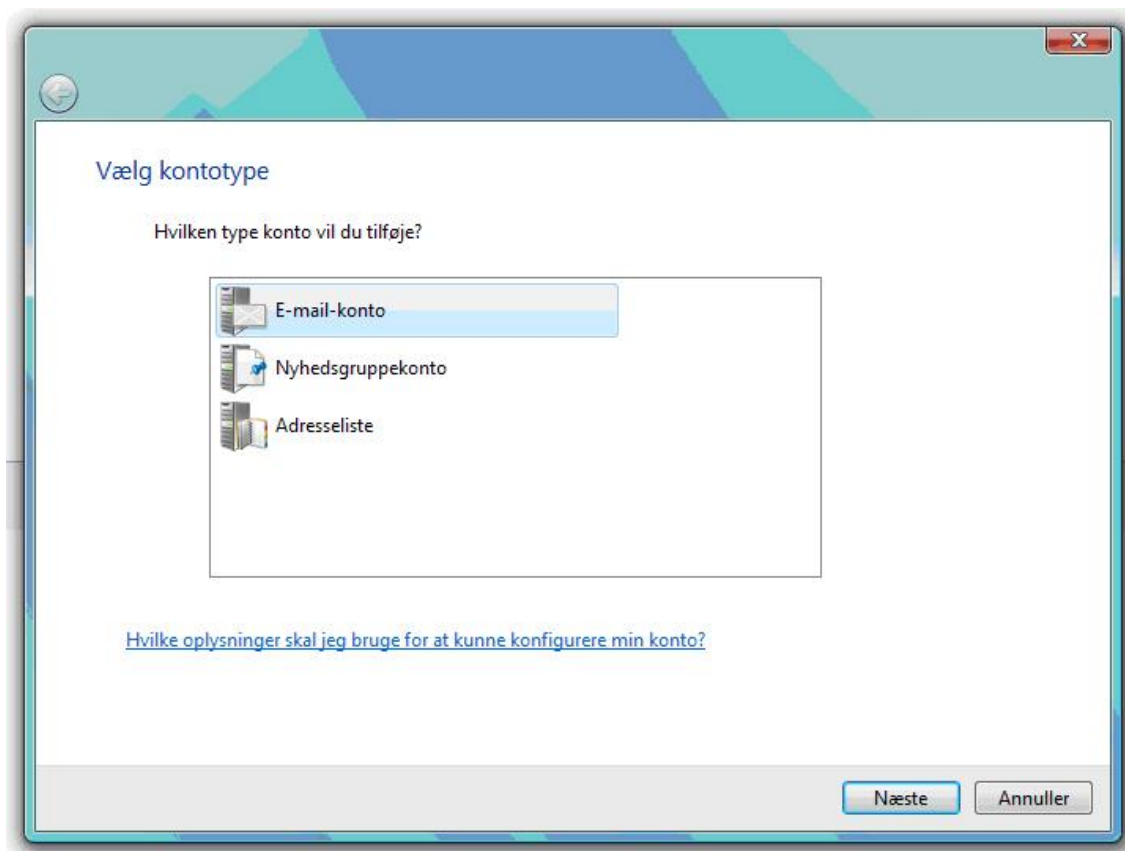

Klik nu på knappen "Næste" for at gå videre i opsætningen.



Nu kommer en tekstboks som nedenstående, hvor du skal udfylde med dit navn (feltet markeret med rødt A)

A screenshot of a web browser window showing a form titled "Dit navn". The form contains the following text: "Når du sender e-mail, vil dit navn blive vist i feltet Fra i den udgående meddelelse. Skriv dit navn, som du ønsker, at det skal vises." Below this is a text input field with a red 'A' character inside, and the label "Vist navn:". Underneath the input field is the text "Eksempel: Jens Jensen". At the bottom of the form, there is a blue hyperlink: "Hvor kan jeg finde oplysninger om min e-mail-konto?". At the bottom right of the window, there are two buttons: "Næste" and "Annuller".

Når du har udfyldt navnet, klikker du på "Næste".



The screenshot shows a web browser window with a title bar containing a back button and a close button. The main content area is titled "E-mail-adresse" and contains the following text: "Din e-mail-adresse er den adresse, andre bruger til at sende e-mail-meddelelser til dig." Below this is a label "E-mail-adresse:" followed by a text input field. The input field contains a red letter "B". Below the input field is the text "Eksempel: nogen@microsoft.com". At the bottom of the form area is a blue hyperlink: "[Hvor kan jeg finde oplysninger om min e-mail-konto?](#)". At the bottom right of the window are two buttons: "Næste" (highlighted in blue) and "Annuller".

Her skal du udfylde med din mailadresse (feltet markeret med rødt B), inden du klikker på "Næste".



Konfigurer e-mail-servere

Indgående post-servertype:
POP3

Server til indgående post (POP3 eller IMAP):
C

Server til udgående post (SMTP):
D

Den udgående server kræver godkendelse

[Hvor kan jeg finde oplysninger om min e-mail-server?](#)

Næste Annuller

Nu er du klar til at skrive dine servere ind.
Indgående post-servertype skal stå til "POP3".

Felter markeret med rødt skal udfyldes sådan:

C: I feltet "Server til indgående post" skriver du pop.gmail.com

D: I feltet til "Server til udgående post" skriver du smtp.gmail.com

I nogle tilfælde skal du dog kontakte din internet-udbyder for navn på udgående server.

Husk at sætte flueben i "Den udgående server kræver godkendelse".

Klik herefter på "Næste", og du får nedenstående billede.



Logon til Internet Mail

Skriv kontonavnet og adgangskoden, som du har fået af din internetudbyder.

E-mail-brugernavn:

Adgangskode:

Husk adgangskode

Næste Annuller

Her udfylder du med din mailadresse ud for "E-mail-brugernavn" (markeret med E). Ud for Adgangskode (markeret med F) skal du indsætte den kode, som du har modtaget til din mailadresse fra InternetService.

Sæt flueben i "Husk adgangskode", hvis du ikke vil taste den hver gang, du henter e-mail.

Klik herefter på "Næste".

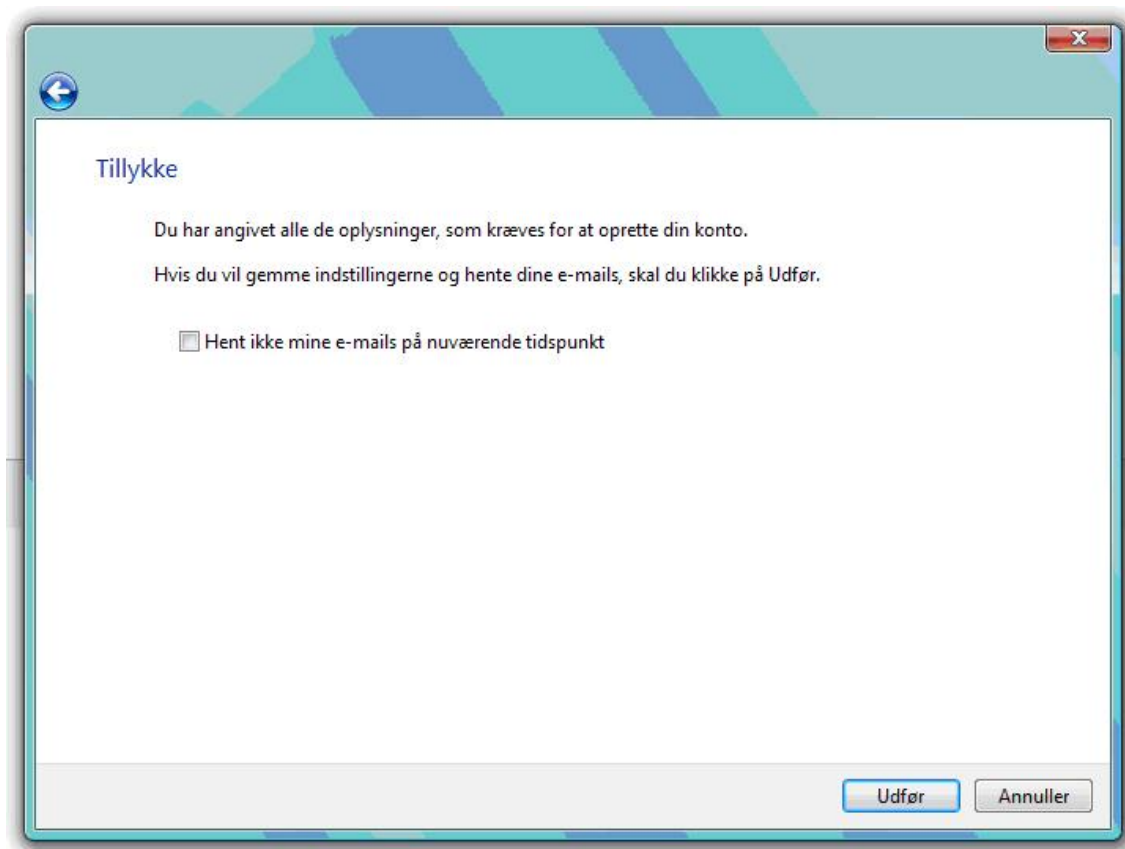

Nu er du færdig med den grundlæggende opsætning, og du klikker på "Udfør".

Du er dog ikke helt færdig....



Klik nu atter ind på Funktioner/Konti via menulinjen øverst, så du har nedenstående skærbillede.

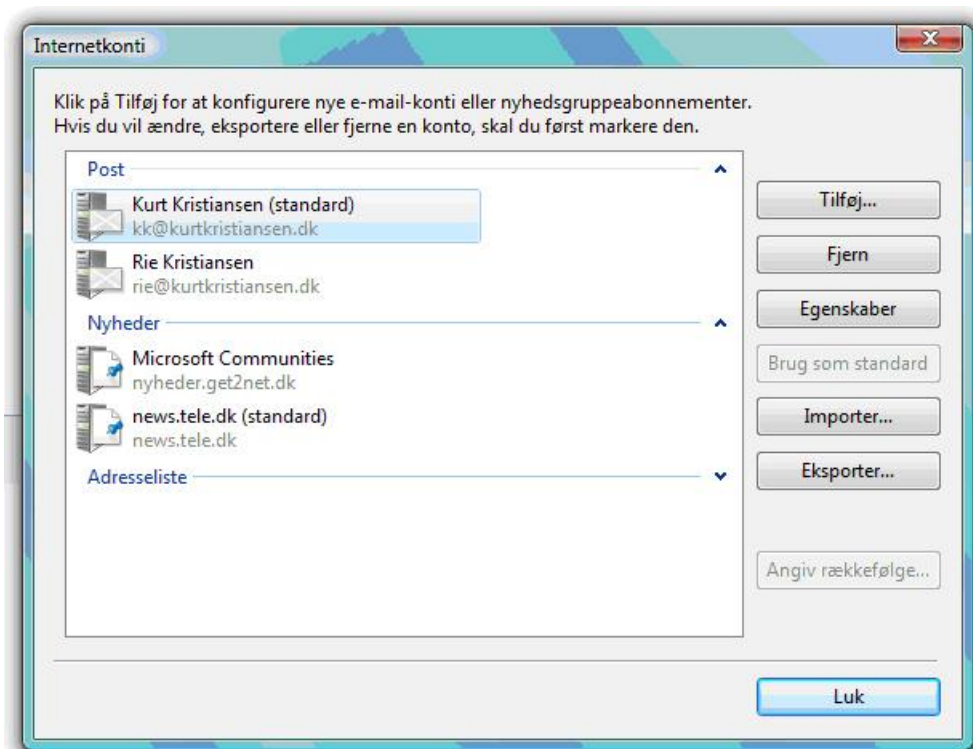

Dobbeltklik på den mailkonto, som du lige har oprettet.

Der dukker nu en tekstboks op, hvor du i menulinjen klikker på det sidste faneblad, der hedder "Avanceret", så det nu ser ud som nedenstående.

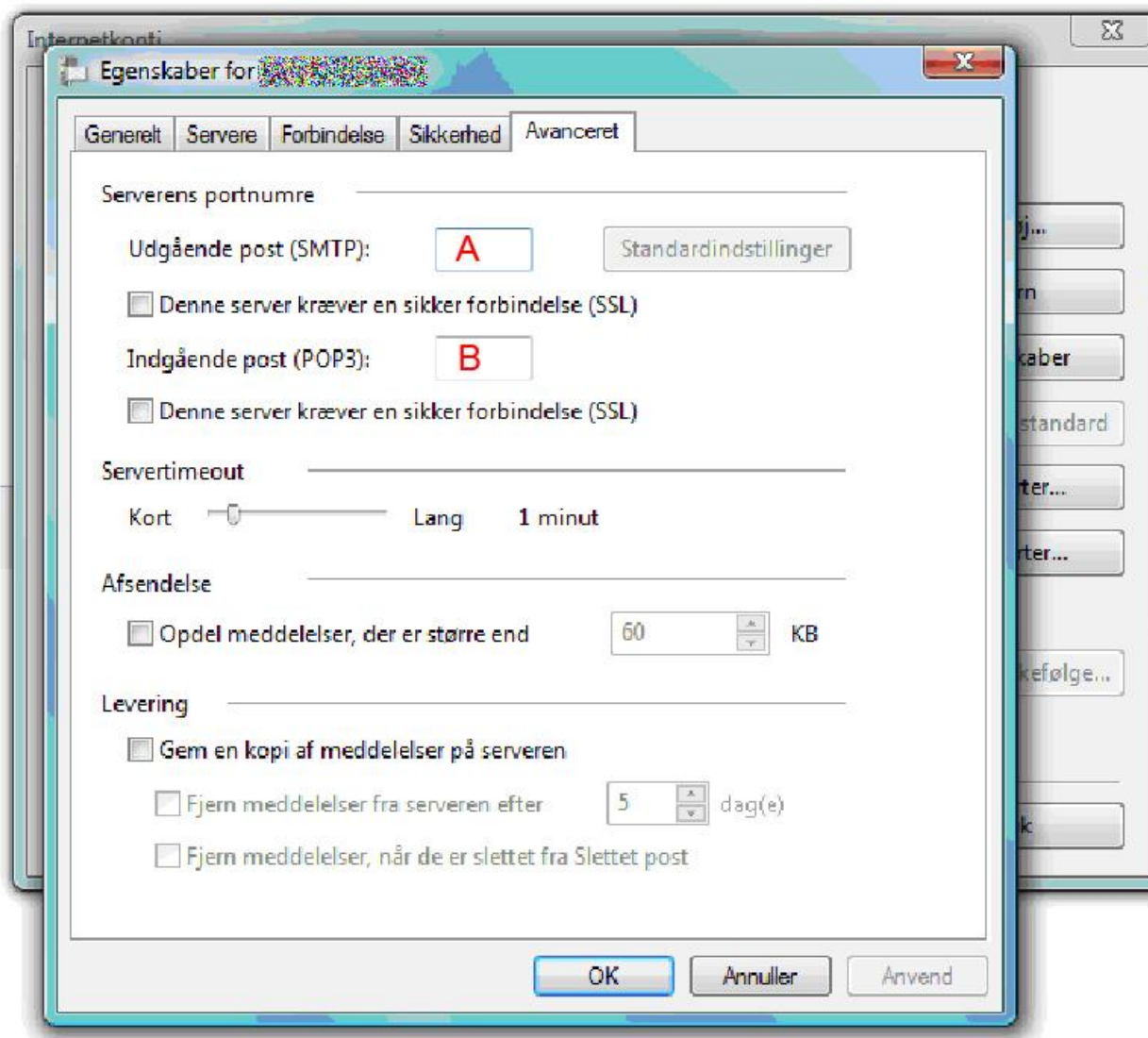

Her skal du tjekke opsætningen på følgende:

A:

Udgående post: 465

Sæt flueben i Denne server kræver en sikkerforbindelse (SSL)

B:

Indgående post: 995

Sæt flueben i Denne server kræver en sikkerforbindelse (SSL)

Hermed har du opsat din mailkonto, så du kan modtage og sende mails i din Windows Mail.



INTERNETSERVICE.AS