

## Thunderbird 3

1. Funktioner -> Kontoindstillinger
2. Tryk på Kontohåndtering, og vælg "Tilføj mailkonto"

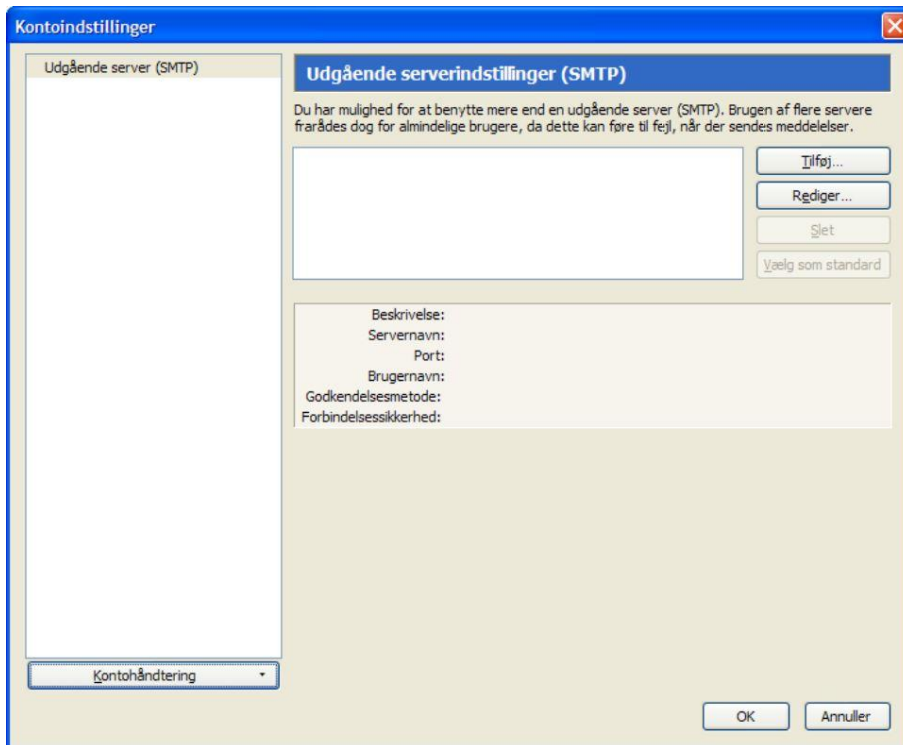

3. Indtast kontooplysninger, og tryk på fortsæt

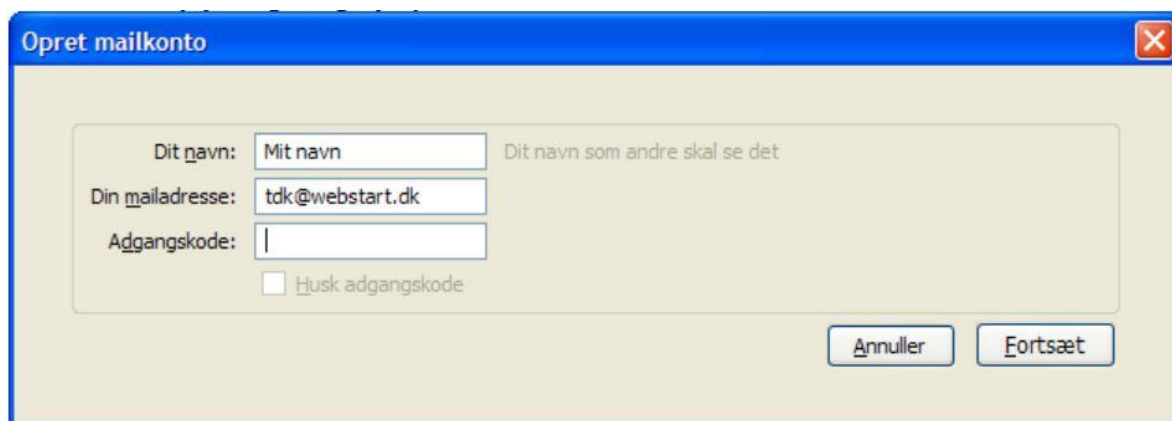

## 4. Kontroller oplysningerne på billedet, og tryk på Opret konto

**Opret mailkonto** ✕

Dit navn: mit navn Dit navn som andre skal se det

Din mailadresse: tdk@webstart.dk

Adgangskode: Adgangskode

Husk adgangskode [Forfra](#)

IMAP - Adgang til mapper og meddelelser fra flere computere (anbefalet)

POP - Hent alle meddelelser til denne computer, mapper findes kun lokalt

**Indstillinger fundet i: Mozillas database over mailudbydere**

Brugernavn: tdk@webstart.dk [Rediger](#)

<input checked="" type="radio"/>	Indgående:	imap.googlemail.com	IMAP	993	SSL/TLS
<input checked="" type="radio"/>	Udgående:	smtp.googlemail.com	SMTP	465	SSL/TLS

[Manuel opsætning...](#) [Annuller](#) [Opret konto](#)